„V KAŠTIELI“, Zariadenie sociálnych služieb
Horné Obdokovce
v zriaďovateľskej pôsobnosti NSK

SLOVO KAŠTIEĽA

číslo 9. október – december 2016 nepredajné

Motto: ,,Akokoľvek bezmocnými môžu byť dobrý a spravodlivý ľudia, predsa len vďaka nim stojí život za to."/A. Einstein/

SLOVO NA ÚVOD

Do rúk sa Vám dostáva posledné číslo časopisu „Slovo kaštieľa" vydaného v roku 2016. V uplynulých mesiacoch sme Vám pravidelne, raz štvrťročne, prinášali prehľad o aktivitách našich klientov žijúcich v Zariadení sociálnych služieb „V KAŠTIELI" Horné Obdokovce.

Rovnako, ako aj v predchádzajúcich rokoch, ani tento rok nebol ochudobnený na množstvo podujatí, aktivít určených klientom, ktorí mali možnosť sa ich zúčastniť. V jednotlivých číslach „Slova kaštieľa" sme sa ako redakcia časopisu aj za aktívnej pomoci našich klientov snažili priniesť správu o všetkom tom, čím sa ako zamestnanci zariadenia snažíme spríjemniť život našim klientom odkázaných na pomoc druhých.

Pomáhať druhým ľuďom, ktorí našu pomoc tak veľmi potrebujú, je tým najdôležitejším poslaním nás – personálu Zariadenia sociálnych služieb v Horných Obdokovciach. Počas celého roka sme sa snažili vytvárať úsmev na tvárach tých, ktorí sú vďační za každý prejav spolupatričnosti, lásky a podpory.

Podať pomocnú ruku vždy, keď to druhý potrebuje, nie je u mnohých tak samozrejmé, ako by sa zdalo byť. Ochota pomáhať duševne i telesne postihnutým možno nie je vlastná každému. My sa s ňou stretávame denne pri vykonávaní nášho povolania, respektíve, ako to tak často hovoríme, nášho poslania „u nás doma".
Sme vďační, že môžeme obohatiť životy našich klientov tak veľmi ochudobnené o lásku blízkych obyčajným prejavom ľudskosti, ktorý má často možno tú najjednoduchšiu podobu – úsmev na tvári.

Dovoľte nám, milí klienti, aby sme Vám aj naďalej prinášali teplo zo svojich domovov v podobe hrejivého citu ukrytého v našich srdciach do toho Vášho domova, ktorého sme súčasťou, každý deň v nastávajúcom roku 2017.

/redakcia/

VEDOMOSTNÝ KVÍZ
05.10.2016

Opakovanie je matkou múdrosti. Túto vetu sme toľkokrát počúvali počas školskej dochádzky. Zopakovanie vedomostí klientov spojené so zábavou a malým občerstvením sa stalo súčasťou programu oddelenia sociálnej rehabilitácie a terapií. Pravidelne raz mesačne sa naši klienti môžu zúčastniť vedomostných kvízov na rôznu tematiku.
V októbri sme zisťovali aké sú vedomosti klientov zariadenia o členoch zvieracej ríše.

NARODENINY- p. Gaálová L. 22r.

REMINISCENČNÝ TRÉNING – MESIAC ÚCTY K STARŠÍM
20.10.2016

Pravidelne každý rok počas jesenného mesiaca október vzdávame úctu ľuďom, ktorí nám darovali život, starali sa o nás. Ľuďom, ktorí patria k tým, ktorých vlasy postriebril čas. K ľuďom, ktorým čas vyryl vrásky na tvárach. Ich životné skúsenosti, cenné rady, ktoré nám odovzdávajú s láskou prijímame s radosťou. Spomíname si na nich počas celého roka, no obzvlášť počas októbrových dní. A nezabudli sme na nich ani my. Malým pásmom s poďakovaním pripomenuli sme si vzácnosť ich blízkosti a zaželali im veľa pevného zdravia do ďalších rokov života.

HALOWEENSKA DISKOTÉKA
21.10.2016

Halloween má svoje korene na Britských ostrovoch, no oslávi' sviatok všetkých duchov a strašidiel už má nejakú tú tradíciu aj na Slovensku. Radosť z tanca v prezlečení za duchov, kostry či iné strašidlá mali počas halloweenskej diskotéky najmä mladší klienti zariadenia. Tanečný parket v priestoroch spoločenskej miestnosti na III. oddelení zdobili originálne kulisy, ktoré dotvorili pôsobivú atmosféru.

NARODENINY – p. Herdová J.40 r.

NARODENINY – p. Líška P. 66 r.

NARODENINY – p. Molnár G. 47 r.

,,KREATÍV DANCE" KLASOV
16.11.2016

Možnosť predviesť svoj talent na tanečnom parkete mali aj naši klienti – p. Kristína Rácová a p. Slavomír Krumpár v priestoroch Zariadenia sociálnych služieb „KREATÍV" Klasov dňa 09. 11. 2016. Zariadenie sociálnych služieb pripravilo pre klientov ZSS spadajúcich pod NSK akciu s názvom „KREATÍV DANCE". Súťaž v tanci mala veľmi veľký úspech a tešili sa aj naši klienti, ktorí sa aj napriek tomu, že neobsadili prvé miesto tešili zo získaných diplomov a samotnej účasti v tejto súťaži.

KATARÍNSKA ZÁBAVA
25.11.2016

Organizácia Katarínskej zábavy už tradične patrí nášmu Zariadeniu sociálnych služieb „V KAŠTIELI" Horné Obdokovce. Aj tento rok zamestnanci oddelenia sociálnej rehabilitácie a terapií pripravili pre klientov ZSS spadajúcich pod NSK zábavu ako sa patrí. K jednotlivým tanečným kolám patrila aj tombola plná zaujímavých cien. Nechýbali ani súťaže pre klientov a bohaté občerstvenie.

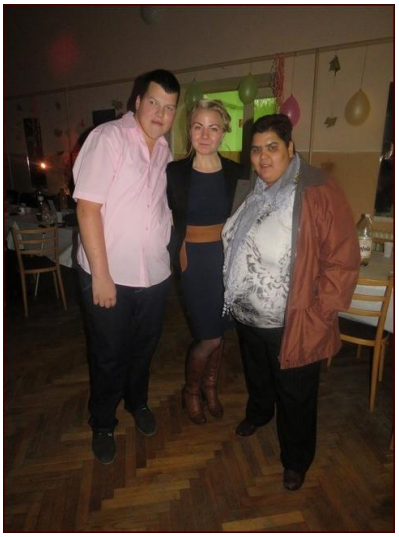

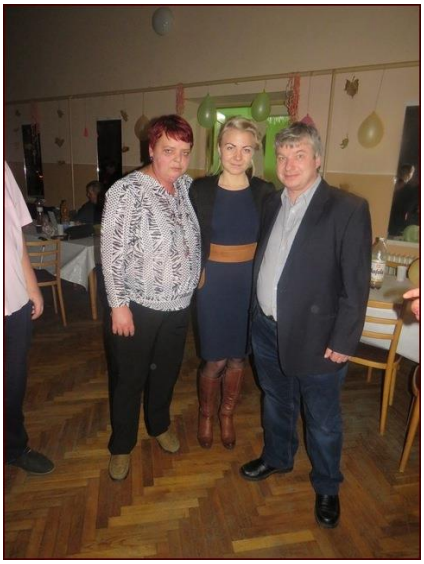

NARODENINY – p. Srnová M. 22 r.

MIKULÁŠ ,,SVETLO" OLICHOV
02.12.2016

Mikuláš so štedrou nádielkou pre klientov prišiel pozdraviť všetkých prítomných na Mikulášskej zábave v Olichove 02.12.2016. Nechýbali ani klienti z nášho zariadenia. Nádielka sladkostí zabalená v mikulášskych balíčkoch nesmierne potešila všetkých, ktorí prejavili záujem zúčastniť sa tejto zábavy krátko pred vianočnými sviatkami. Po ukončení programu pripraveného zamestnancami Zariadenia sociálnych služieb „Svetlo" Olichov nasledovala zábava pre klientov. Na tanečnom parkete sprevádzali popri rozdávaní balíčkov Mikuláša zvedaví klienti. Tí sa zabávali do večerných hodín a tesne pred odchodom späť do nášho zariadenia nezabudli na rozlúčku so svojimi priateľmi z iných prítomných zariadení.

VIANOČNÁ TRŽNICA ,,BENEFIT" ĽUDOVÍTOVÁ

Krásu v podobe klientmi vytvorených vianočných dekorácii zhromaždilo ZSS „Benefit" Ľudovítová počas konania Vianočnej tržnice v priestoroch jedálne zariadenia. Na sviatočne ozdobených stoloch klienti jednotlivých zariadení sociálnych služieb spadajúcich pod NSK predviedli výsledky svojej práce v podobe rôznych predmetov určených na skrášlenie nielen priestorov jednotlivých zariadení. Za symbolickú sumu v podobe príspevku na kúpu materiálu potrebného na tvorbu týchto diel si mohli zamestnanci zúčastnených zariadení vybrať z bohatej ponuky ozdôb a odniesť ich aj do svojich domovov.

MIKULÁŠSKE VIANOČNÉ POSEDENIE
09.12.2016

Stretnutie klientov nášho zariadenia s ich príbuznými a známymi už tradične prebiehalo počas Mikulášskeho posedenia pod strechou nášho kaštieľa. Klienti a ich známi sa okrem vzájomného stretnutia mohli tešiť aj na tradičný vianočný program v podaní našich klientov pod vedením zamestnancov oddelenia sociálnej rehabilitácie a terapií. Už tradične počas znenia vianočných piesní prišiel do nášho zariadenia aj Mikuláš s plným vrecom balíčkov pripravených pre klientov v sprievode jeho neodmysliteľného „kamaráta" Čerta. Do roly týchto postavičiek boli angažovaní naši klienti p. Onger – Mikuláš a p. Mikláš – Čert. A tak sa aj tento rok rozžiaril obrovský vianočný stromček bohato zdobený vianočnými ozdobami, ktoré vytvorili naši klienti.

TVORIVÉ DIELNE ,,HARLEKÝN" TOPOĽČANY
13.12.2016

Klienti nášho zariadenia p. Eleonóra Jakubičková a p. Milan Bojda sa 13.12.2016 zúčastnili „predprípravy" na vianočné sviatky v pečení sladkých medovníkov. Pečenie týchto tradičných vianočných sladkých dobrôt prebiehalo v priestoroch Zariadenia sociálnych služieb „Harlekýn" Topoľčany. Klienti viacerých zúčastnených zariadení sa nenechali zahanbiť a predviedli svoju zručnosť pri pečení i zdobení voňavých perníkov. Vianočná atmosféra vládla počas celého dopoludnia, ktoré zakončila samotná ochutnávka s láskou pečených medovníkov.

BESEDA S PÁNOM FARÁROM – ADVENT
16.12.2016

SILVESTROVSKÁ DISKOTÉKA
29.12.2016

Ukončiť rok pri znení piesní sa ako tradične na záver roka rozhodli zamestnanci nášho zariadenia. Klienti si mohli zatancovať v priestoroch spoločenskej miestnosti na treťom oddelení na všetky piesne, ktoré si často na želanie sami vybrali. Rozlúčka so starým rokom 2016 bola veselá a nezabudnuteľná aj bez ohňostroja a lampiónov šťastia.

NARODENINY – p. Kováč T. 28 r.

TVORBA A VÝROBA NAŠICH KLIENTOV

Spočítajme dni, kedy príde nový rok.
Nový rok krásnych a nových radostí
nech máme aj tento rok.
Málo starostí a veľa radosti,
nech vykročíme do nového roku tou správnou nohou,
nech máme málo starostí a viacej radosti.

/L. Gaálová/

Lucka Gajtová
SESTRÁ
Mojime Letohnum Mačkine

ŠIMON Ondrej

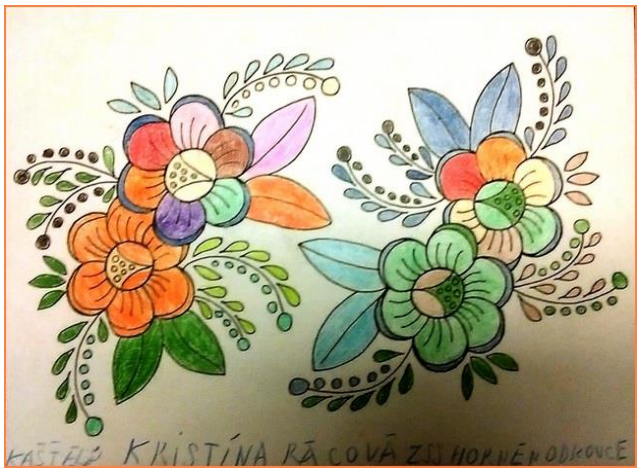
KRISTÍNA RÁCOVÁ ZŠ HORNÉ NOVOSELKOVCE

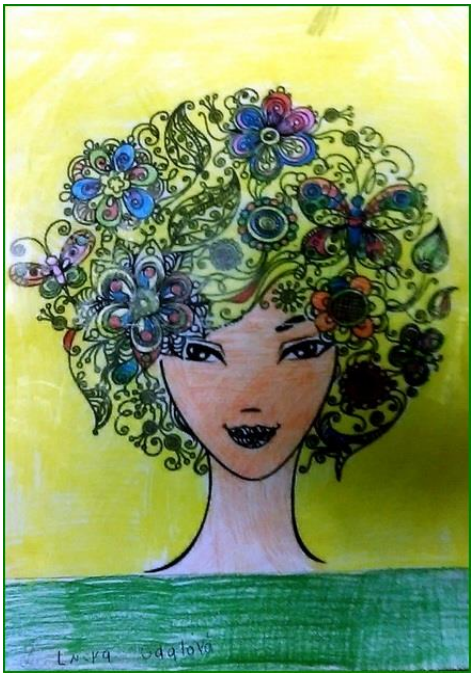
Lucka Gajtová

LUCKA

RADA

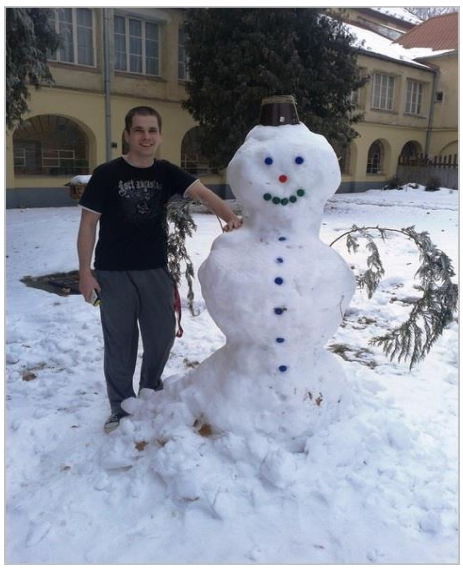

NAŠI OSLÁVENCI

OKTÓBER	NOVEMBER	DECEMBER
p.Jozef Artz	p.Ladislav Čebra	p.E. Jakubičková
p.Ferdinand Belička	p.Eva Kačicová	p.Tomáš Kováč
p.Štefan Dibala	p.Pavol Konček	p.V. Podhradský
p.Lucia Gaálová	p.Slavomír Krumpár	p.Ivan Pukančík
p.Jana Herdová	p.Karol Parkányi	p.Stanislav Pír
p.Ferdinand Korec	p.Zdenko Stano	p.Marián Porubský
p.Pavol Líška	p.Vlasta Strapková	p.Ján Streďanský
p.Mária Oravcová	p.Štefan Šuňal	
p.Eugen Špánik	p.Milan Ťažký	
p.Miroslav Pavlovič	p. Michaela Srnová	
p.Gabriel Gál		

ZASMEJ SA :-)

Policajt zastaví auto.
"Pani vodička, zaplatíte pokutu, prešla ste plnú čiaru."
"A čo? To som ju mala podísť?"

V predajni automobilov:
"Toto vozidlo dosiahne počas 30 sekúnd rýchlosti 155 míľ v hodine a v prípade potreby zastaví na 2 metroch."
"A čo potom?"
Potom sa tu vynorí malinký nožičiek a jemne vás zoškrabne z predného skla."

Spotený šofér dotlačí trabanta na benzínovú pumpu.
- Dva litre benzínu prosím.
- Aj s olejom na naštartovanie? - pýta sa pumpár ironicky.
- Nie, stačí bez oleja, na podpálenie.

Policajt sa rozhodol že si uloví na vianoce rybu. Začal sekať do ľadu, ale dôjde k nemu pán a hovorí, aby prestal sekať do ľadu.
Policajt sa spýta: A akým právom mi to zakazujete?
Pán odpovedá: Právom zimného štadiónu.

OSEMSMEROVKA

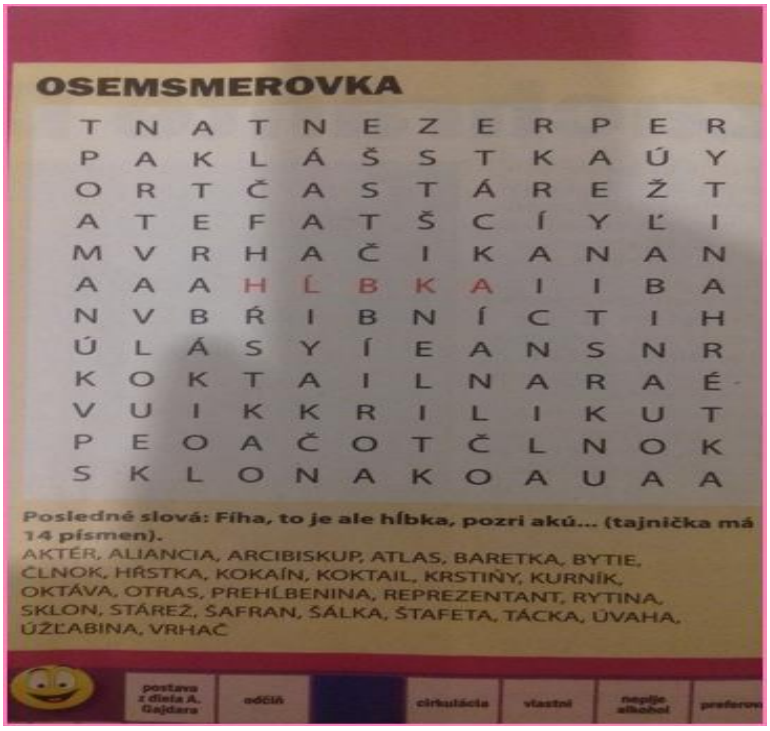

OSEMSMEROVKA

T	N	A	T	N	E	Z	E	R	P	E	R
P	A	K	L	Á	Š	S	T	K	A	Ú	Y
O	R	T	Č	A	S	T	Á	R	E	Ž	T
A	T	E	F	A	T	Š	C	Í	Y	Ľ	I
M	V	R	H	A	Č	I	K	A	N	A	N
A	A	A	H	Ĺ	B	K	A	I	I	B	A
N	V	B	Ŕ	I	B	N	Í	C	T	I	H
Ú	L	Á	S	Y	Í	E	A	N	S	N	R
K	O	K	T	A	I	L	N	A	R	A	É
V	U	I	K	K	R	I	L	I	K	U	T
P	E	O	A	Č	O	T	Č	L	N	O	K
S	K	L	O	N	A	K	O	A	U	A	A

Posledné slová: Fíha, to je ale hĺbka, pozri akú... (tajnička má 14 písmen).

AKTÉR, ALIANCIA, ARCIBISKUP, ATLAS, BARETKA, BYTIE, ČLNOK, HŔSTKA, KOKAÍN, KOKTAIL, KRSTIŇY, KURNÍK, OKTÁVA, OTRAS, PREHĽBENINA, REPREZENTANT, RYTINA, SKLON, STÁREŽ, ŠAFRAN, ŠÁLKA, ŠTAFETA, TÁCKA, ÚVAHA, ÚŽĽABINA, VRHAČ

postava z diela A. Gajdara | odčiň | cirkulácia | vlastní | nepije alkohol | preferov

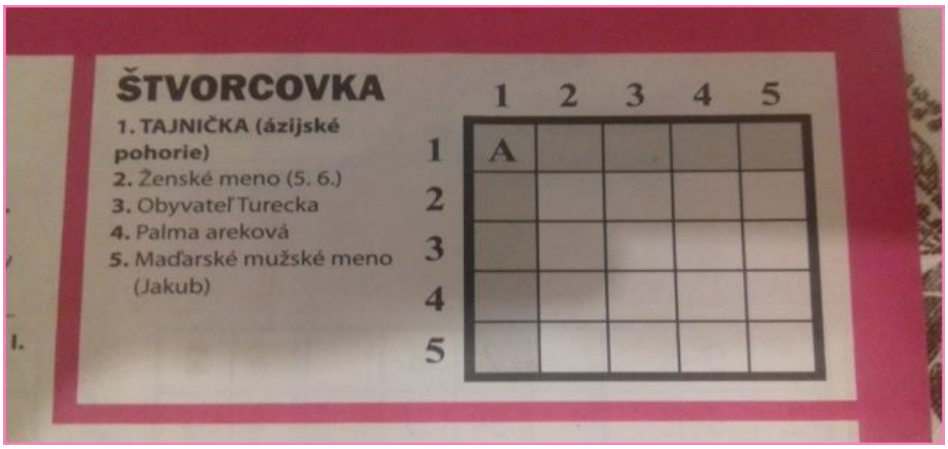

ŠTVORCOVKA

1. TAJNIČKA (ázijské pohorie)
2. Ženské meno (5. 6.)
3. Obyvateľ Turecka
4. Palma areková
5. Maďarské mužské meno (Jakub)

	1	2	3	4	5
1	A				
2					
3					
4					
5					

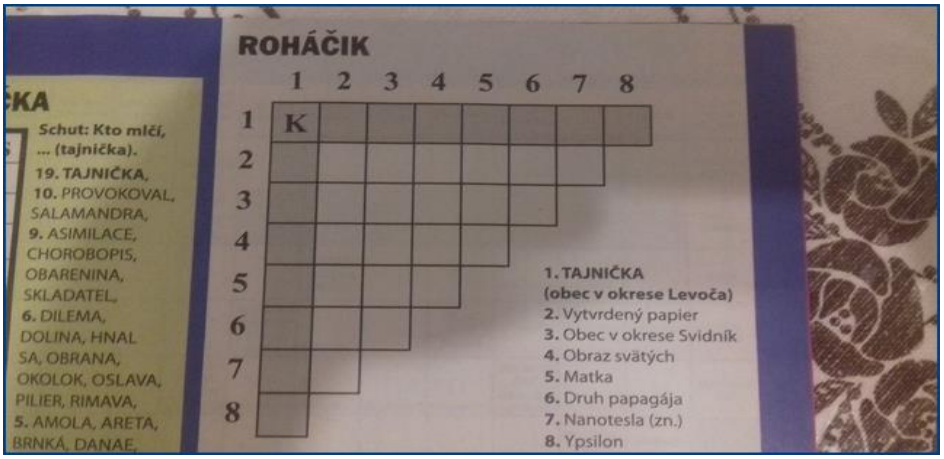

ROHÁČIK

	1	2	3	4	5	6	7	8
1	K							
2								
3								
4								
5								
6								
7								
8								

1. TAJNIČKA (obec v okrese Levoča)
2. Vytvrdený papier
3. Obec v okrese Svidník
4. Obraz svätých
5. Matka
6. Druh papagája
7. Nanotesla (zn.)
8. Ypsilon

Schut: Kto mlčí, ... (tajnička).
19. TAJNIČKA,
10. PROVOKOVAL, SALAMANDRA,
9. ASIMILACE, CHOROBOPIS, OBARENINA, SKLADATEL,
6. DILEMA, DOLINA, HNAL SA, OBRANA, OKOLOK, OSLAVA, PILIER, RIMAVA,
5. AMOLA, ARETA, BRNKÁ, DANAE,

NOVOROČNÉ PRIANIE

Prichádza k nám potichu,
už to má tak vo zvyku...
Prísť k nám len tak, ako vlani i rok predtým,
tajuplný, neznámy, krok za krokom nepoznaný...

Nezaklope ...prekročí prah našich dverí,
krajší život v ňom každý verí.
Úspešne v ňom kráčať ďalej,
v trápení prináša nám nádej.
Nádej v lepší zajtrajšok,
prináša nám nový rok.

Rok má vždy tak zvláštne meno . . .
v kalendári nenájdeš ho...
Nepoužíva písmená,
značia ho štyri numerá...
Tento rok 2017,
privíta každý z nás.

Prajem Vám, aby sa splnilo každé Vaše prianie novoročné,
keď ho budete bilancovať na sviatky vianočné.

Prajem Vám, milí naši klienti, aby Vám nechýbal ten najväčší Boží dar – pevné zdravie, ďalej šťastie, lásku, aby každý z Vás ukrytú v srdci mal.
Aby ste sa mali radi navzájom,
aby Vaše túžby a želania nezostali len tajným snom.

Šťastný nový rok!
Šťastný nech je v ňom každý, každý Váš krok.
Všetko najlepšie do nového roka 2017
všetkým klientom Zariadenia sociálnych služieb
„V KAŠTIELI" Horné Obdokovce

praje
PhDr. Miriama Brachová
riaditeľka zariadenia

SLOVO KAŠTIEĽA ZSS ,,V KAŠTIELI" Horné Obdokovce
Redakčná rada: Bc. Ľubomíra Macová, PhDr. Marianna Mošaťová
Grafická úprava: Bc. Gabriela Horňáčeková
A viacerí klienti nášho zariadenia.